

Saint MAURICE-LES-CHATEAUNEUF (71)
 Restaurant scolaire et locaux péri-scolaires

Plan - Façades

INDICE	DATE	MODIFICATIONS	DESSINATEUR
A	12/05/16	Modification allège menuiserie façade Nord et Est Modification cloisonnement salle à manger pièces de service	B.A
B	06/06/16	Modification doublage int Ajout ballon d'eau chaude	B.A
C	12/09/16	Mise à jour implantation poteau préau et local poubelle	B.A
DOE	12/12/16		B.A

Dessiné par :	Contrôlé par :	Logiciel :	DATE :	PLAN :
Nicolas BECKER	Anne PSAROMMATIS	AutoCAD 2014	15/02/2016	DOE
			DOSSIER N° :	10
			281-15	
			COMMANDE N° : C16 22 006	
			ECHELLE :	
			1/50 - 1/100	

CE PLAN EST LA PROPRIETE D'OBM CONSTRUCTION ET NE PEUT ETRE COMMUNIQUE, REPRODUIT OU UTILISE SANS AUTORISATION SANS REMARQUES DU MAITRE D'OEUVRE OU DU MAITRE D'OUVRAGE SOUS 15 JOURS, LES PLANS SERONT CONSIDERES VALIDES.

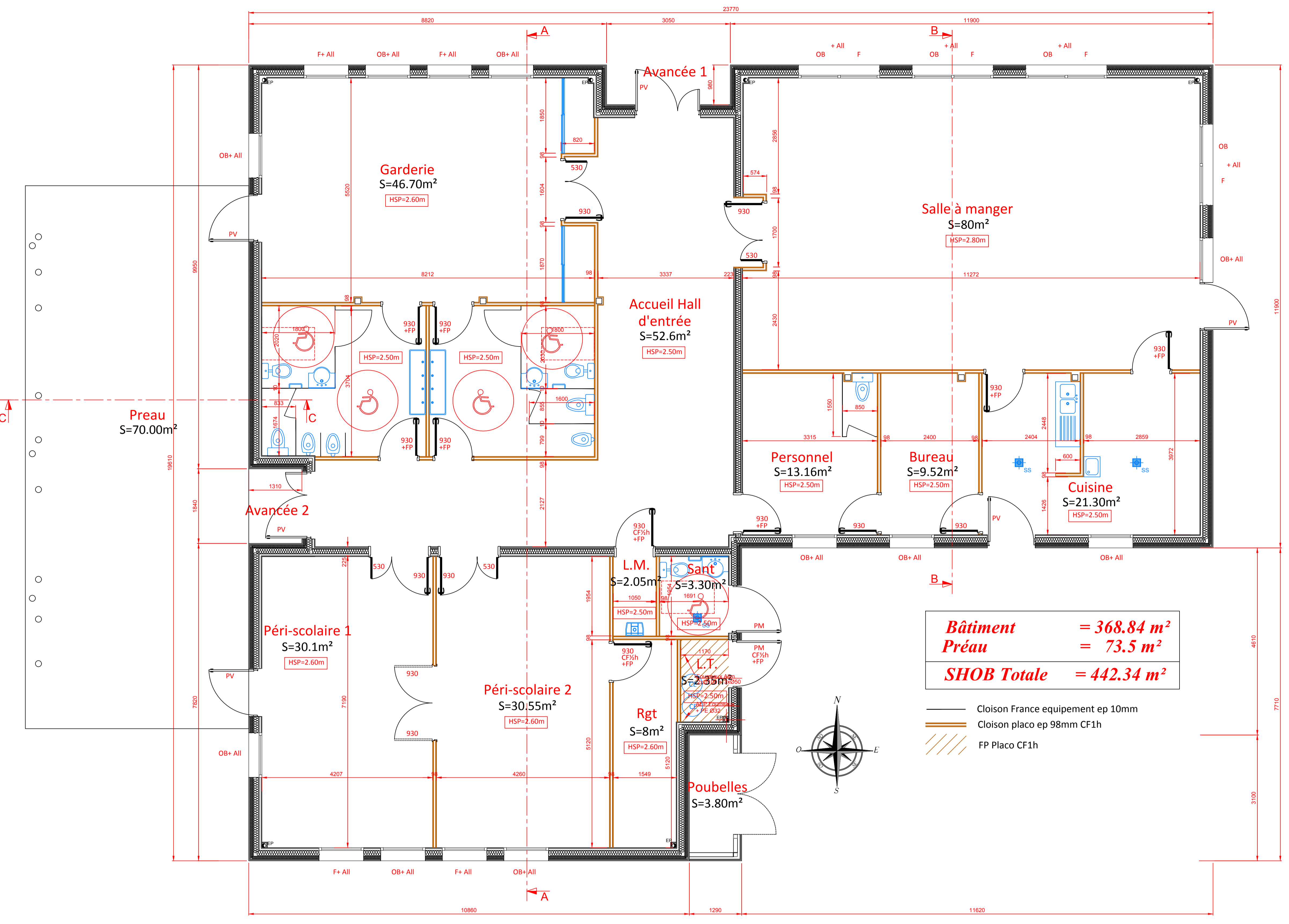

Bâtiment = 368.84 m²
Préau = 73.5 m²
SHOB Totale = 442.34 m²

- Cloison France équipement ep 10mm
- Cloison placo ep 98mm CF1h
- FP Placo CF1h

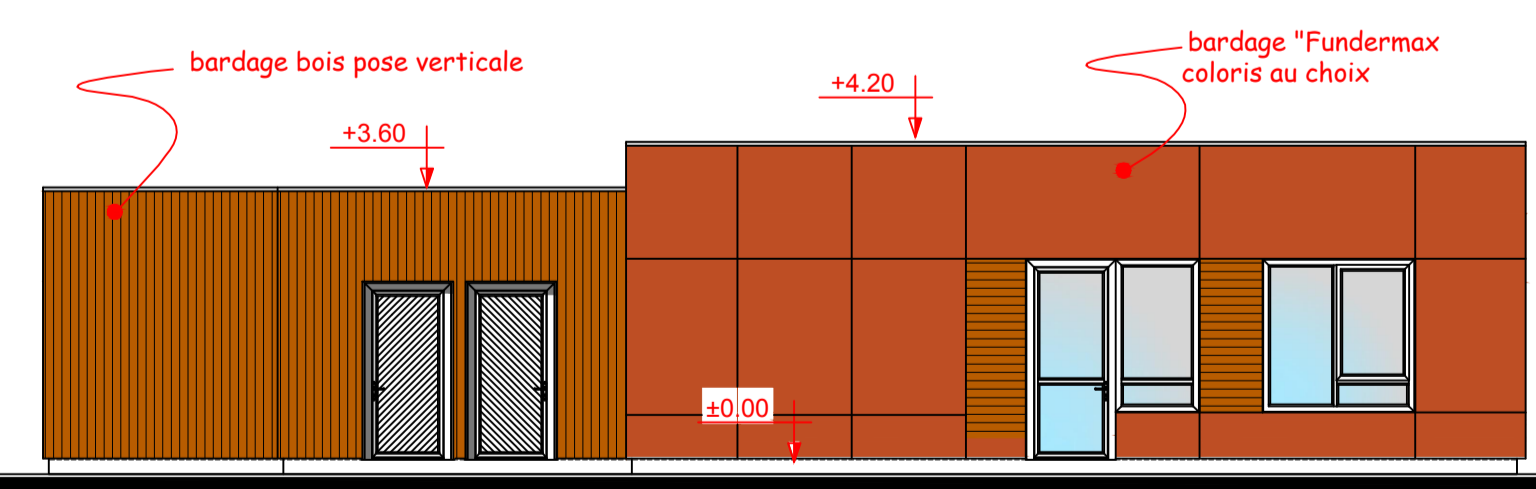
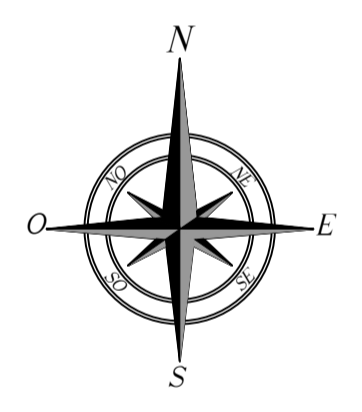

Façade EST

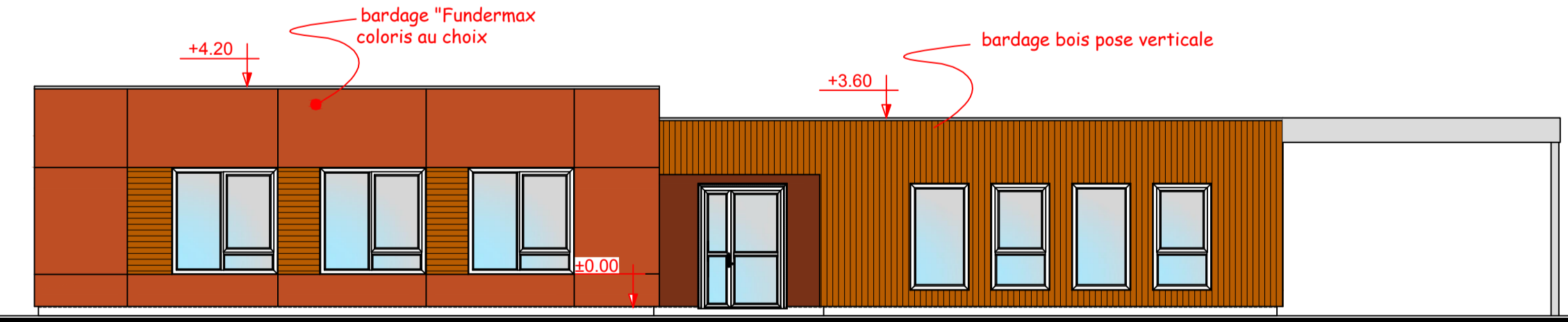

Façade NORD

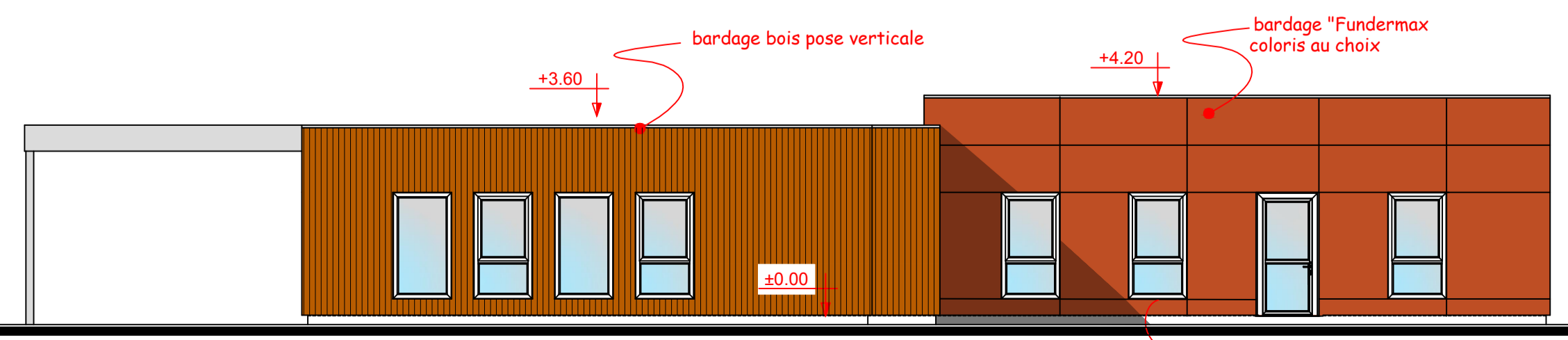

Façade SUD

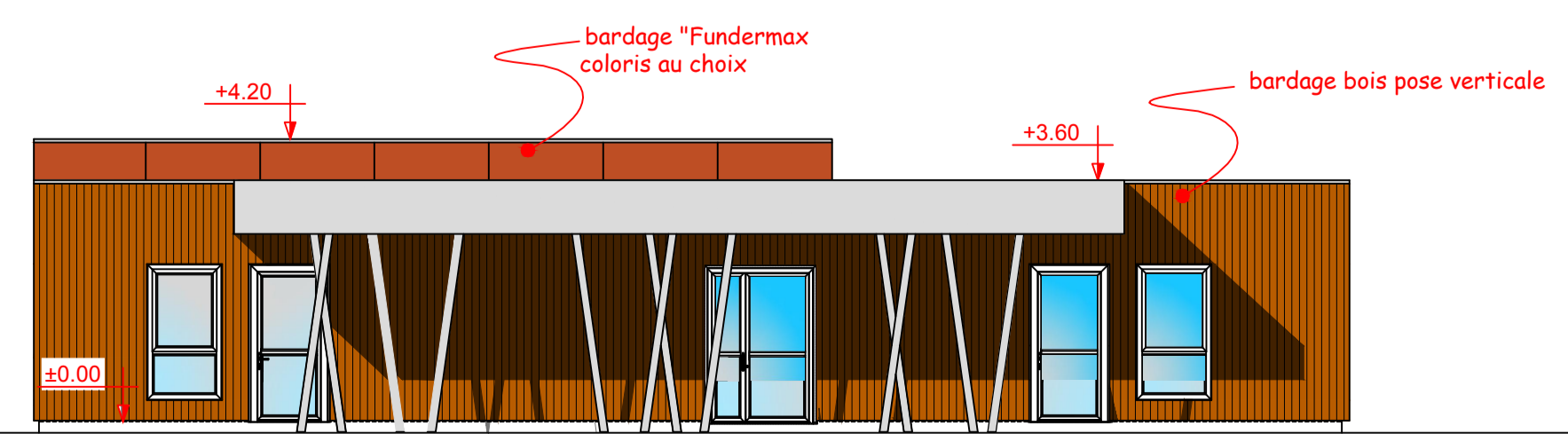

Façade OUEST