

Dossier n°56.245.37-24

Etabli le 16/03/2015

Mis à jour le

Maitre d'Oeuvre



Bruno THOMAS
Géomètre Expert

5, Rue Pierre Clugnet
BP n°3
56350 ALLAIRE
TEL.: 02.99.71.92.52
FAX : 02.99.71.83.48
Mail : btge56@gmail.com

Successeur de Monsieur Bruno RENAUD
SARL Cabinet Thomas Inscrite à l'ordre n°2013B300001
Capital de 10 000€ - SIRET n°789 601 713 00017 RCS Vannes

MORBIHAN

COMMUNE DE SAINT NOLFF

ZAC Ecoté Cité du Pré Vert

PROJET D'IMPLANTATION

Propriété de Mme WAMBERGUE et M. KERAVEC

LOT N°24

Parcelle B n°1486



- Système X, Y indépendant
- Nivellement indépendant

Echelle 1/200

Légende

- ⊗ Borne existante
- ⊠ Piquet bois + clou
- P.3 Matricule du piquet
- 52.13 Altitude sur tête de piquet

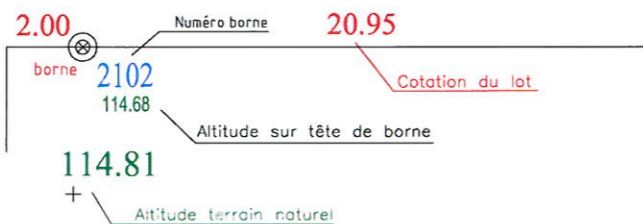

Avertissement

Avant toute exploitation, l'implantation devra faire l'objet d'un contrôle afin de s'assurer de la stabilité des piquets et du respect de la position initiale des points. Le tout conformément au plan d'implantation

Date et signature précédées de la mention "Bon pour accord"

Bon pour accord.

SAINT NOLFF
ZAC Cité du Pré Vert

LOT N°24

Section B Parcelle n°1486
Surface du lot : 479 m²
Surface de plancher : 364 m²

PROJET D'IMPLANTATION

Echelle 1/200

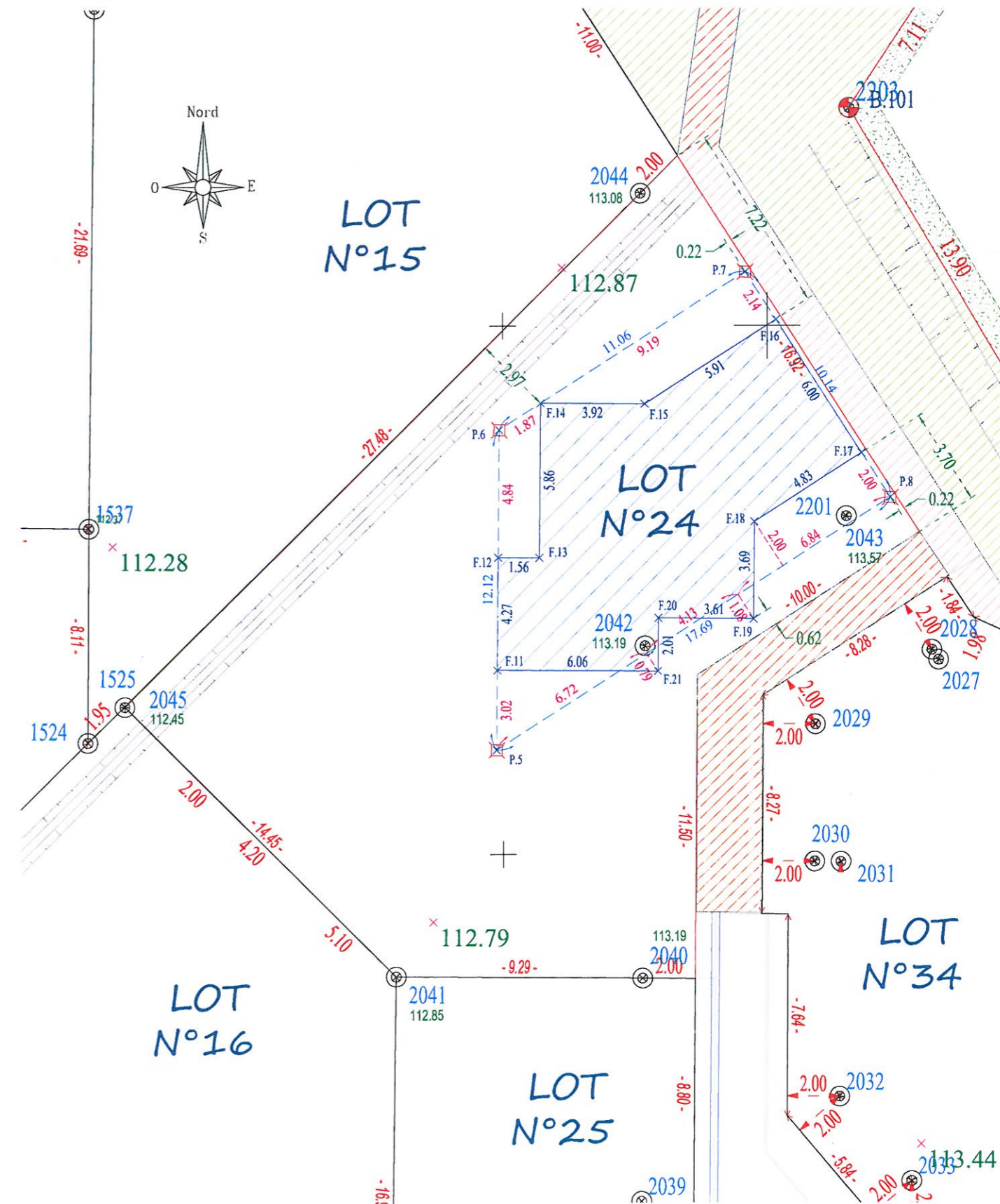

- Les altitudes des bornes sont annoncées sous réserve d'une réimplantation ultérieure.
- Les constructeurs doivent impérativement vérifier les cotes périmétriques du lot avant construction.
- Toute anomalie devra être signalée au cabinet BTGE.

Implantation réalisée le par le cabinet THOMAS

Coordonnées X, Y indépendantes
Nivellement indépendant