

coupe topographique  
ECH 1/200

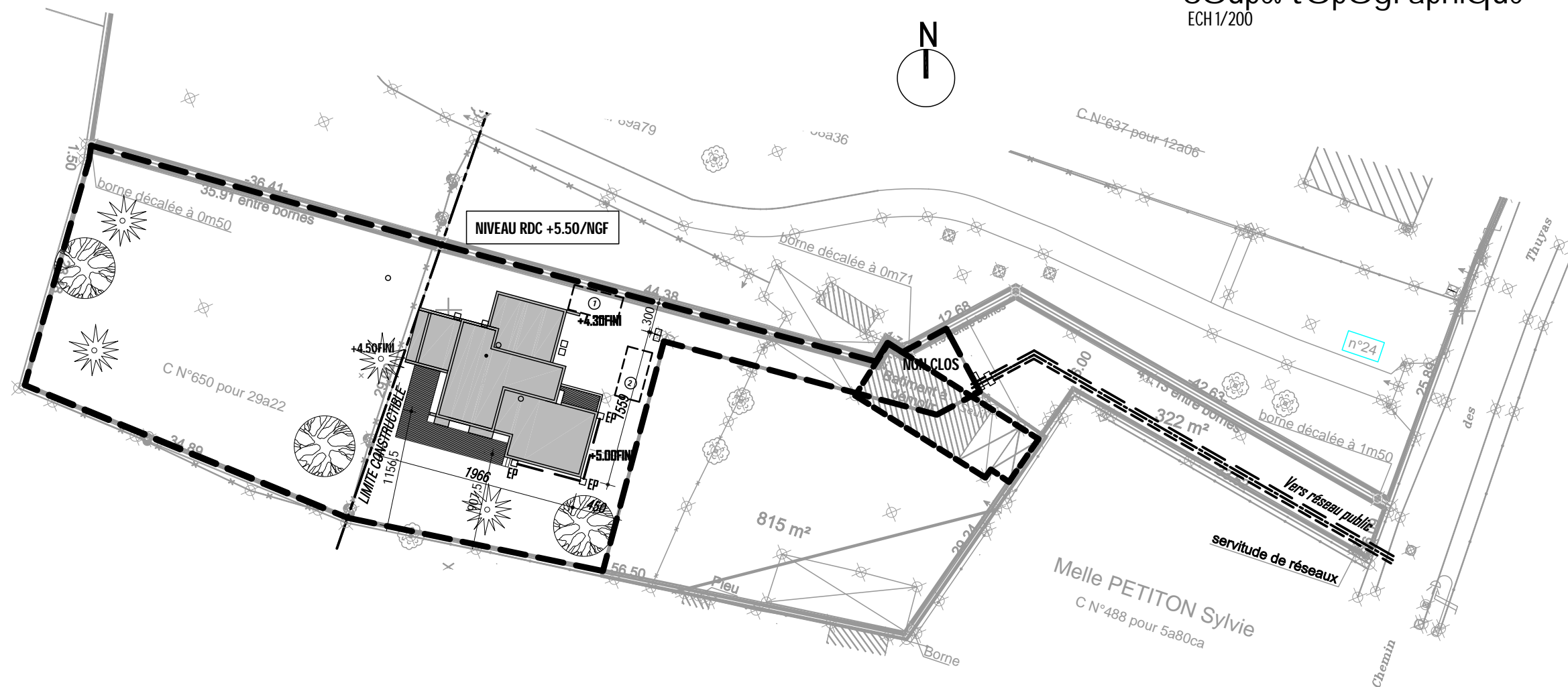

Tous les plans, façades et coupes sont destinés au dossier de demande de permis de construire. Ils ne peuvent en aucun cas être utilisés pour l'exécution de la construction. Ils restent la propriété de AO ARCHITECTURE suivant les articles LIII.I du Code de la Propriété Intellectuelle.



**Olivier AUDY architecte Dplg**  
22, rue des prés  
76840 ST-MARTIN DE BOSCHERVILLE  
tél : 02 35 92 22 06 o.audy-archi@sfr.fr

**MAISON DAVID-LEBRET  
ST-MARTIN DE BOSCHERVILLE**  
REALISATION D'UNE HABITATION

**PLAN MASSE et TOPO**

**PC**

OA ECH 1/500 23/03/2012 T103LEB IND B